



MADECA10

PLAN DE ACTUACIONES ESTRATÉGICAS PARA LA PROVINCIA DE MÁLAGA

Oficina Técnica MADECA10
c) Fernando Camino 2-1º C
29016 Málaga
E-mail: madeca10@madeca10.info
Tfno. 952 069 229 / 31 / 50
Fax: 952 216 884



SITUACIÓN DE PARTIDA

- ✍ Presente: Existencia de cambios estructurales significativos en la economía y sociedad de la provincia**
- ✍ Reto futuro: mejorar la situación y aprovechar todas las potencialidades que ofrece**
- ✍ Instrumento: Proceso abierto, participativo y de planificación de la Provincia de Málaga**
- ✍ Finalidad: aunar esfuerzos y coordinar las iniciativas de los agentes privados y públicos hacia objetivos y metas comunes**



MARCO CONCEPTUAL DE MADECA10

- ✍ Retos que presenta la globalización a la gestión tradicional del territorio
- ✍ Cambios profundos generados por la sociedad de la información en las relaciones económicas, sociales y territoriales.
- ✍ Asimilación de las recomendaciones de la UE con respecto a los procesos de innovación, desarrollo sostenible y perspectiva de género en la formulación de políticas públicas.



PRINCIPALES OBJETIVOS DE MADECA10

- Mejorar de la calidad de vida de los residentes en la provincia de Málaga
- Favorecer la igualdad de oportunidades entre mujeres y hombres de la provincia
- Fomentar el potencial endógeno municipal, comarcal y provincial.
- Potenciar la capacidad competitiva y comercializadora de los productos y servicios malagueños, tanto en actividades y sectores clave como los tradicionales y los emergentes.
- Aumentar el atractivo provincial para el fomento de inversiones locales o foráneas.
- Establecer prioridades para el desarrollo provincial, a partir de los proyectos considerados estratégicos para dicho fin.
- Favorecer la obtención de recursos financieros públicos y privados a partir de instrumentos de coordinación, concertación y cooperación entre las instituciones con competencias en la provincia.



FASES DEL PROCESO DE ELABORACIÓN DE MADECA10

- 1) **Fase preliminar (organizativa)** (Mayo-Octubre 2001)
- 2) **Fase de diagnóstico** (Noviembre 2001-Abril 2002)
- 3) **Fase de formulación de escenarios y programación estratégica** (Mayo-Julio 2002)
- 4) **Fase de elaboración e impulso de proyectos e inversiones estratégicas** (Julio-Diciembre 2002)



ESTRUCTURA ORGANIZATIVA

PLAN MADECA 10

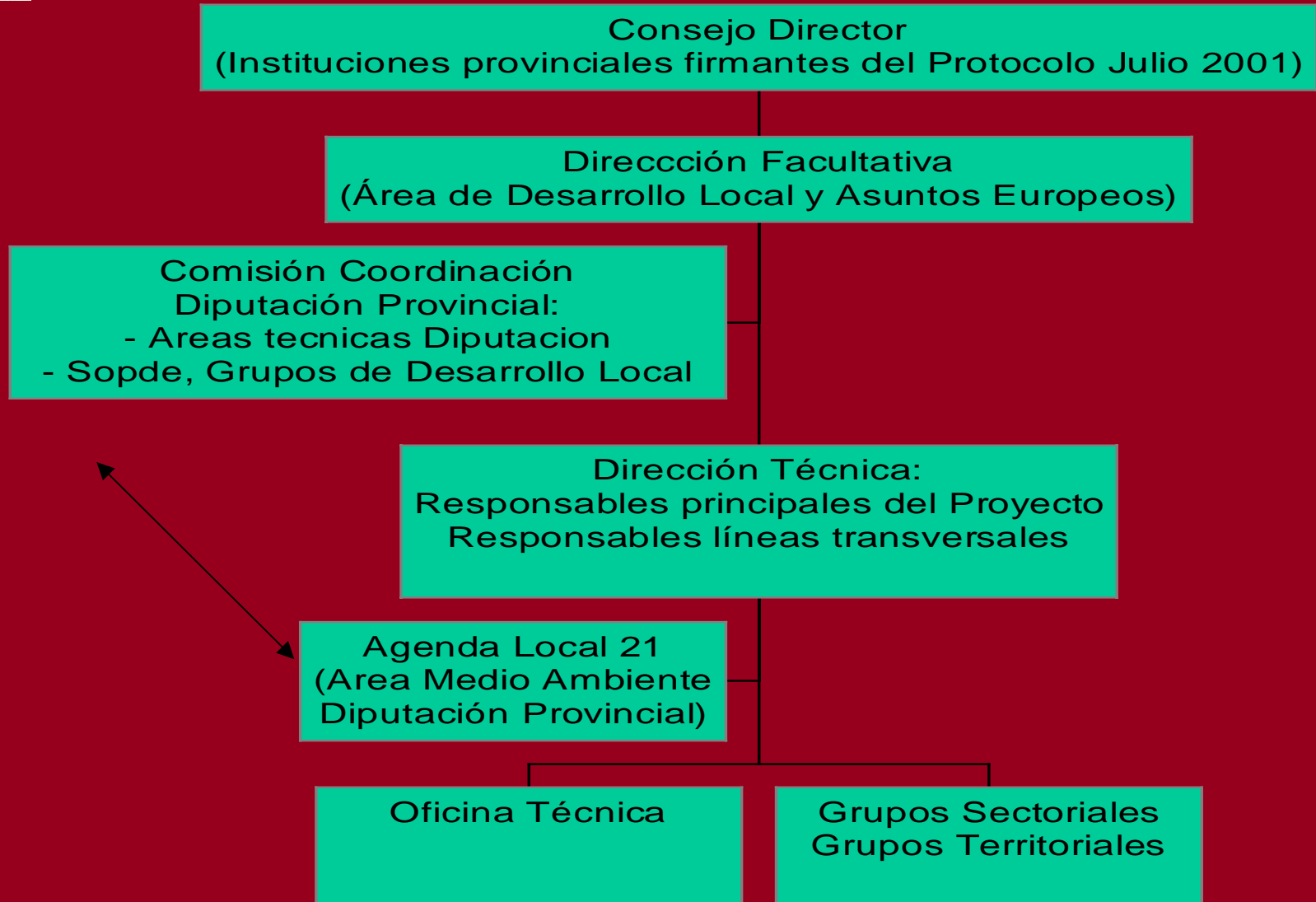



CONSEJO DIRECTOR DE MADECA10

- * Ayuntamiento de Málaga
- * Cámara Oficial de Comercio
- * Cajamar
- * CC.OO.
- * Confederación de Empresarios
- * Diputación Provincial
- * Junta Andalucía
- * Parque Tecnológico Andalucía
- * Subdelegación Gobierno
- * UGT
- * Unicaja
- * Universidad de Málaga
- * Asociación para el Desarrollo Rural de la Comarca Nororiental de Málaga (NORORMA)
- * Grupo de Acción Local de Guadalteba
- * Grupo de Acción y Desarrollo Local Antequera
- Centro de Desarrollo Rural de la Axarquía (CEDER-Axarquía)
- * Centro de Desarrollo Rural de la Serranía de Ronda (CEDER-Serranía de Ronda)
- * Grupo de Desarrollo Rural Valle del Guadalhorce
- * Grupo de Desarrollo Rural Sierra de las Nieves
- * Mancomunidad C.Sol Axarquía
- * Mancomunidad C.Sol Occidental



TRANSVERSALIDAD DE MADECA10

LÍNEAS TRANSVERSALES (4):

- * Género
- * Innovación y tecnología
- * Medio ambiente y sostenibilidad
- * Infraestructuras, accesibilidad y movilidad

FUNCIONES/CONTENIDOS:

- ✓ Orientación línea argumental informes sectoriales: contenidos, datos a contrastar, cuestiones a plantear, etc.
- ✓ Filtro de programas o proyectos existentes o emergentes en el proceso del Plan con ámbito territorial en la provincia de Málaga
- ✓ Monitorizar reuniones sectoriales y territoriales
- ✓ Sugerir referencias bibliográficas y documentales a la oficina técnica para su acopio y tratamiento



TERRITORIALIDAD DE MADECA10

Responsables: Gerencias de Grupos de Acción Local,
Gerencia de Mancomunidades y Fundación CIEDES

Funciones/Contenidos: Seguimiento y coordinación
planes, programas y proyectos respectivos



COMISIONES SECTORIALES

Informes sectoriales (10):

- Educación y Formación
- Calidad de Vida
- Comercio y Distribución
- Sociedad y Empleo
- S. Primario e Ind. Agroalimentaria
- Capacidad Emprendedora
- Turismo
- Tejido Empresarial
- Construcción y Vivienda
- Cultura y Patrimonio Histórico

Contenidos:

- ✓ Situación actual del sector en el contexto andaluz y español
- ✓ Cambios y tendencias más importantes que se están observando a escala provincial
- ✓ Oportunidades y retos que se presentan a escala provincial/andaluza
- ✓ Líneas de actuación prioritarias (inversión, plazos, agentes impulsores, fuentes financiación, impactos, ..)
- ✓ Análisis de resultados DAFO



OBJETIVOS DOCUMENTO PREDIAGNÓSTICO

- Presentar un avance de los resultados de las reuniones de los grupos transversales y sectoriales
- Apuntar las líneas de trabajo sobre las que debe de incidir MADECA 10 en la definición de escenarios y proyectos estratégicos
- Facilitar la aprobación de un diagnóstico intencional de Málaga consensuado entre los miembros del Consejo Director



ESTRUCTURA DEL DOCUMENTO PREDIAGNÓSTICO

I. TENDENCIAS OBSERVADAS EN EL ENTORNO INTERNACIONAL:

- Cambios sociales (Demográficos, ciclo vital, unidades domésticas, dualidad)
- Cambios tecnológicos e innovación
- Economía y globalización (empresas red, mercado de trabajo)
- Medio ambiente y sostenibilidad
- Las estructuras políticas (gestión local y cooperación; nueva ciudadanía)

II. PREDIAGNÓSTICO DE LA PROVINCIA DE MÁLAGA

- Evolución y tendencias demográficas
- El territorio malagueño: las infraestructuras viarias.
- Mercado de trabajo
- Educación y formación
- Tejido empresarial y capacidad emprendedora
- Sectores básicos: (Sector primario e industria agroalimentaria; Construcción y vivienda, industria turística, comercio y distribución)
- Ejes transversales (innovación, género, medio ambiente).
- Cultura y patrimonio



TENDENCIAS OBSERVADAS EN EL ENTORNO INTERNACIONAL. CAMBIOS SOCIALES

- Demográficos:
 - Baja o nula tasa reemplazo poblacional (países desarrollados)
 - Inmigración y envejecimiento retos sociedad actual y futura
 - Inmigración y multiculturalismo oportunidad, no rémora
- Cambios en el ciclo vital de las personas:
 - Del tiempo lineal segregado por géneros a la diversidad compartida
 - (“medio ambiente laboral sostenible”).
 - Del derecho a la educación permanente en la sociedad del conocimiento.
 - Impacto de las nuevas pautas de consumo.
- Cambios en las unidades domésticas:
 - Nuevas estructuras familiares.
 - La sostenibilidad humana: trabajos y cuidados a compartir.
- La sociedad dual (territorial, económica y social):
 - Economía global => asimetría
 - Personas y territorios => dualidad “conectados vs. no conectados”
 - Reto: generación y desarrollo del “capital social”.



Cambios en el ciclo vital de las personas

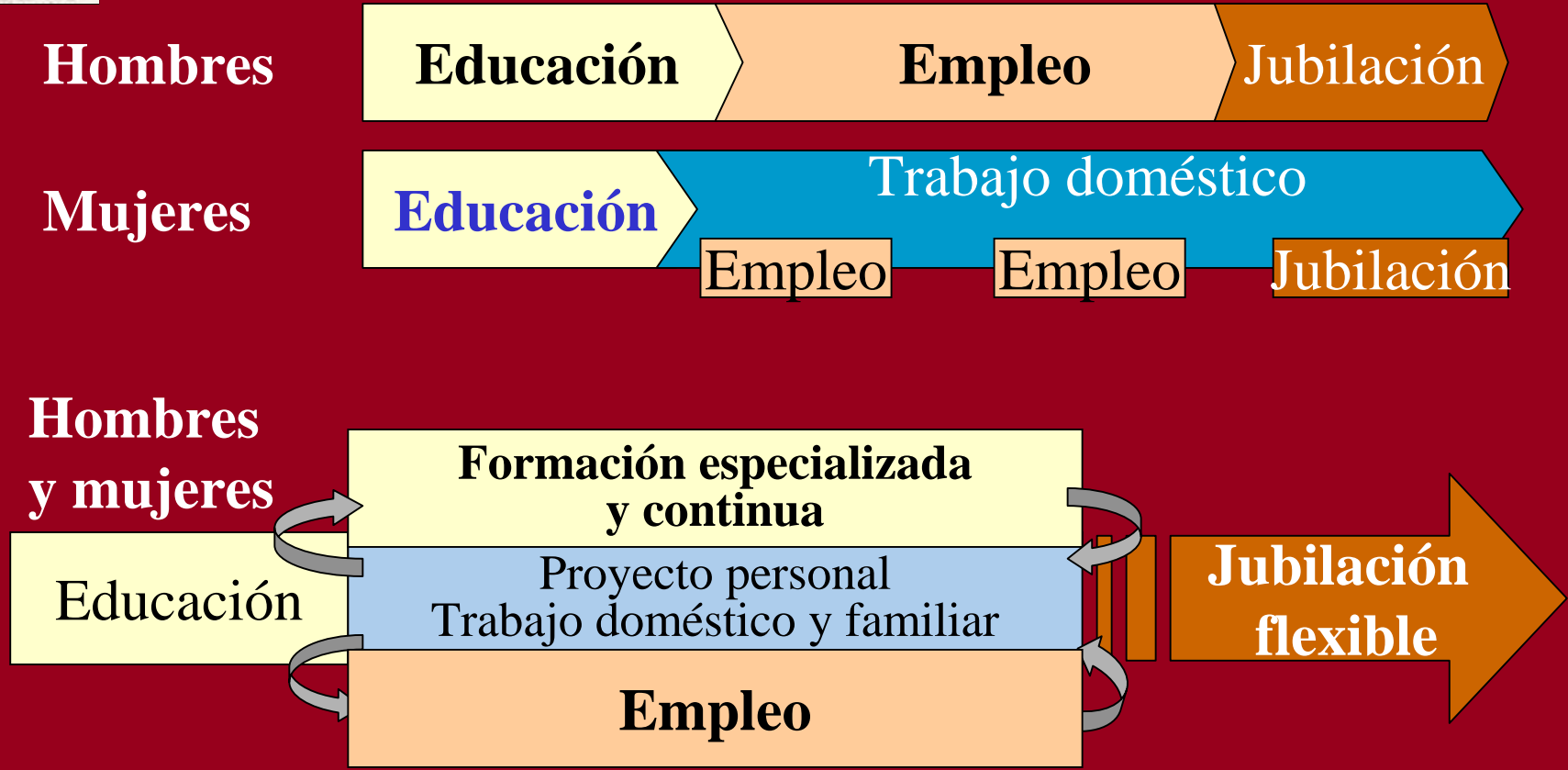

•Derecho a la **educación permanente**. Necesidad de articular sistemas que garanticen la educación a lo largo de toda la vida



TENDENCIAS OBSERVADAS EN EL ENTORNO INTERNACIONAL. CAMBIOS TECNOLÓGICOS Y DE INNOVACIÓN

- Tecnologías de la información y las comunicaciones claves en el desarrollo económico, social y personal.
- “Solamente “ el 8 % de la población mundial está “conectada”
- Grado penetración de Internet depende de factores sociales y culturales al margen de los evidentes de niveles de renta e infraestructurales.
- Bajas tasas utilización ordenador en los hogares españoles.
- El comercio electrónico móvil será utilizado por uno de cada tres europeos (2004)
- “Nueva economía”: Fracaso muchas empresas “.com” debido a “B2N”.
 - Reto: Pasar de B2B y B2C a las relaciones B2Me y P2P.
 - Teletrabajo: oportunidad pero no solución. Auge de los “Telecentros”
- La Teleadministración: reto de los poderes públicos. Lenta penetración en España.
- La Tele-banca, la tele-sanidad, la tele-educación, etc, .. Cambiarán la configuración espacial de los pueblos y ciudades.



TENDENCIAS OBSERVADAS EN EL ENTORNO INTERNACIONAL: ECONOMÍA Y GLOBALIZACIÓN

- Globalización distinta a la mundialización e internacionalización: la economía funciona como una unidad de tiempo real a escala planetaria => “pensar globalmente, actuar localmente” es válida para personas, empresas e instituciones
- Aspectos positivos globalización: avance modernidad tecnológica, disminución trabas de apertura económicas, sociales y culturales; acceso al conocimiento.
- Aspectos negativos globalización: proteccionismo económico, identitario, cultural, ideológico. Aumento desigualdad y pobreza. Movimientos especulativos de capital no controlados. Aumento atentados ecológicos en los países menos desarrollados.
- Empresas –red (“la red es la empresa”) y los “clusters” como nuevas formas de organización productiva.
- Mercado de trabajo y empleo. Cambios profundos en el mercado de trabajo: “Adaptabilidad, formación permanente y desarrollo del potencial endógeno” retos. Empleo: no sólo actividad económica en sí sino “elemento de integración social de ejercicio de ciudadanía. Potencialidad económica y social del “Tercer sector”.



TENDENCIAS OBSERVADAS EN EL ENTORNO INTERNACIONAL: MEDIO AMBIENTE Y SOSTENIBILIDAD

- “Sostenibilidad” tan antigua como la humanidad. Hoy “ecología” también como sector económico importante. Protección al medio ambiente no como freno al desarrollo sino como garantía sostenida del mismo.
- Auge de las Agendas Locales 21 (surgidas de la Cumbre de la Tierra de Río 1992). A reforzar por la Cumbre de la ONU “Río+10” a celebrar en Otoño de 2002.
- El debate y políticas basadas en “el que contamina, paga” superadas por los análisis y medidas apoyadas en “la capacidad de carga”.
- Densidad urbana más ecológica, social y económicamente eficiente que la dispersión urbanística



TENDENCIAS OBSERVADAS EN EL ENTORNO INTERNACIONAL LAS ESTRUCTURAS POLÍTICAS

- *Gestión local y cooperación.* Marco: “crisis legitimación de los Estados” (Habermas) pues se centran en los desafíos estratégicos que marca la globalización, cediendo la gestión a los niveles inferiores de gobierno. Éstos se ven forzados a crear redes de cooperación para abordar y gestionar problemas y retos que se les presentan.
- En España se observa la ausencia o insuficiencia de órganos de gestión y gobierno que se hagan cargo de los nuevos ámbitos funcionales surgidos de los nuevos procesos y realidades territoriales surgidos en las últimas décadas del siglo XX.
- Los gobiernos locales están asumiendo nuevos papeles ya que se involucran en la asunción de las aspiraciones colectivas independientemente de las competencias legales y de los recursos con los que se les asigna (ej. Planif. Y gestión estratégic.)
- *Cambios en la concepción de ciudadanía democrática.* Evolución de los conceptos de justicia e igualdad, desde la declaración formal hasta la igualdad de oportunidades. Compromiso de los poderes públicos para garantizar que todos los ciudadanos y ciudadanas sin discriminación de ningún tipo ejerciten los mismos derechos.



PREDIAGNÓSTICO DE LA PROVINCIA DE MÁLAGA

- Evolución de la actividad económica y calidad de vida en la última década.
- Evolución y tendencias demográficas
- El territorio malagueño: las infraestructuras viarias.
- Mercado de trabajo
- Educación y formación
- Tejido empresarial y capacidad emprendedora
- Sectores básicos: (Sector primario e industria agroalimentaria; Construcción y vivienda, industria turística, comercio y distribución)
- Ejes transversales (innovación, género, medio ambiente).
- Cultura y patrimonio



MÁS INFORMACIÓN EN:

<http://www.madeca10.info>